

ResMed

AirFit™ P10

Neuskussenmasker

Aanbrenginstructies voor de AirFit P10



- Houd de neuskussens voor uw neus en let erop dat de maataanduiding aan de onderkant zit en dat de richtingaanduidingen voor links (L) en rechts (R) zichtbaar zijn.



- Trek de onderste band over de achterkant van het hoofd.
- De bovenste band moet probleemloos over de bovenkant van het hoofd passen.

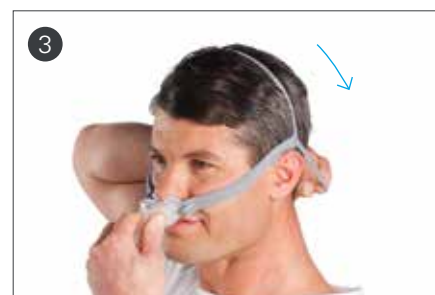

- Trek de hoofdband met de onderste band over het hoofd.

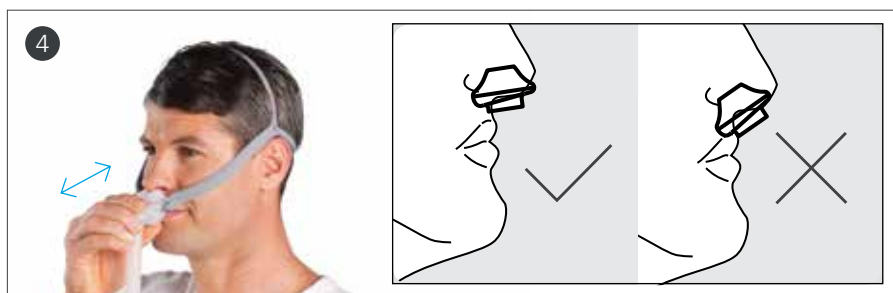

- Trek het masker van het gezicht en plaats het vervolgens weer terug.
- Zorg ervoor dat de neuskussens goed in de neusgaten zitten en dat beide kussens naar boven wijzen.



- Sluit ten slotte het uiteinde van de maskerslang aan op de slangaansluiting van het apparaat en schakel het apparaat vervolgens in.
- Het masker is nu klaar voor gebruik.

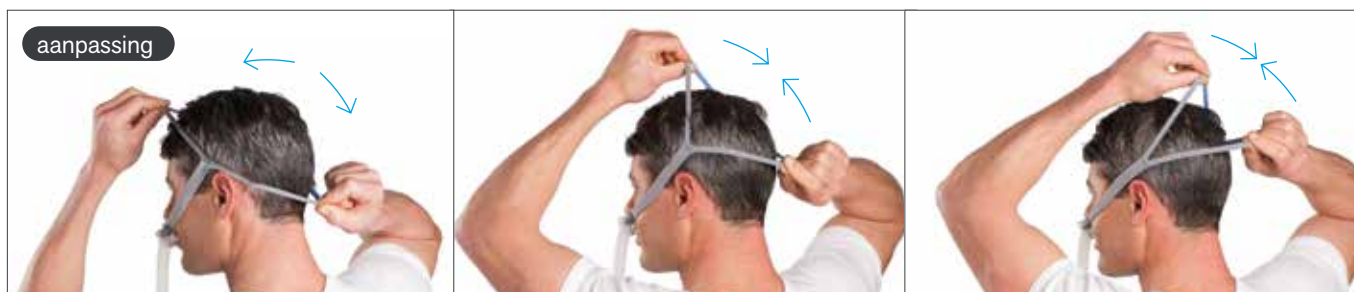

- Voor optimaal pascomfort kunt u de onderste en de bovenste band verder uit elkaar of dichter naar elkaar toe trekken.

Opmerking: Raadpleeg voor uitgebreide gebruiksinstructies de gebruikershandleiding van de AirFit P10.

ResMed Pty Ltd
1 Elizabeth Macarthur Drive,
Bella Vista, NSW 2153 Australia

DISTRIBUTED BY
EC REP ResMed (UK) Ltd, 96 Jubilee Avenue,
Milton Park, Abingdon, Oxfordshire, OX14 4RW UK

1 ResMed klinisch onderzoek FECS3. 90% van de deelnemers zette in minder dan 30 seconden probleemloos het masker op.
2 Verklaarde geluidsemissiewaarden vanaf 10 (met onzekerheidsfactor van 3dBA) overeenkomstig ISO 4871.
3 ResMed klinisch onderzoek FECS3. Objectieve gegevens van ResMed (druk, lekkage, gemiddeld dagelijks gebruik, AHI) afkomstig uit een studieomvang van 21 deelnemers.

AirFit, QuickFit, QuietAir and Swift are trademarks of ResMed. Swift is registered in the U.S. Patent and Trademark Office. Product availability may vary across regions. Specifications may change without notice. © 2014 ResMed. 1016674/3 2014-03

CE
0123

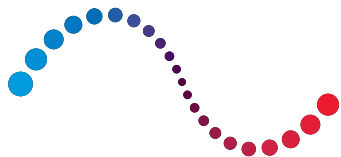

ResMed

AirFit™ P10

Neuskussenmasker



reddot award 2014
winner



Een stiller masker voor optimaal patiëntcomfort

Het AirFit P10-neuskussenmasker behoort tot de AirFit-serie van ResMed: de garantie voor optimaal draagcomfort voor elke patiënt. Dit is ons stilste masker. Het biedt dezelfde betrouwbaarheid en gebruikseigenschappen als de Swift™ FX, maar het ontwerp is 50% stiller en circa 50% lichter.

Stiller

Met slechts 21,4 dBA³ is de QuietAir™-luchtafvoer van meshweefsel fluisterstil. Eventuele hinder voor de patiënt en zijn/haar partner is minimaal.

Lichter

Het masker is bijna 50% lichter dan ons meest populaire neusmasker¹. Het ontwerp is zodanig dat een goede nachtrust wordt gegarandeerd.

Past altijd

De elastische QuickFit™-hoofdband past zich vanzelf aan aan het hoofd van elke patiënt. De hoofdband kan in minder dan 30 seconden worden aangebracht.²

Meer dan 40 minuten extra nachtrust...

Uit recent klinisch onderzoek door ResMed¹ waaraan 21 gebruikers van een CPAP-masker uit Australië deelnamen, bleek dat patiënten die een AirFit P10-masker van ResMed droegen gemiddeld meer dan 40 minuten per nacht langer slapen dan degenen met een Swift FX-masker.

Meer informatie over het onderzoek vindt u hier: ResMed.com/AirFitP10
Whitepaper 'Assessment of a new nasal pillows mask in patients receiving CPAP'
(Beoordeling van een nieuw neuskussenmasker voor patiënten die CPAP-therapie ontvangen).



AirFit P10 functies en voordelen

Flexibele, terugverende kussens
vangen bewegingen in allerlei richtingen op en sluiten goed af.

Dubbelwandige neuskussens
sluiten af bij contact, verspreiden de lucht rustig in de neus en hebben een groot pasbereik.

Eenvoudig driedelig systeem
De AirFit P10 bestaat uit slechts drie onderdelen en is snel en eenvoudig in elkaar te zetten.

Lichtgewicht, geïntegreerde flexibele slang is uitrek- en buigbaar voor verhoogde flexibiliteit en stabiliteit, zodat de patiënt in talloze posities kan slapen.

QuietAir-luchtafvoer van meshweefsel verspreidt uitgeblazen lucht gelijkmatig, zodat dit nauwelijks hoorbaar is voor de patiënt en zijn/haar partner. Met 21,4 dBA is de AirFit P10 het stilste masker van ResMed.²

Zelfstellende QuickFit-hoofdband met speciaal ontwikkelde tweepunts kracht- en vectorverdeling, waardoor de elastische band het masker stabiliseert en de neuskussens op hun plaats houdt. Leverbaar in standaard- en kleiner formaat voor de AirFit™ P10 voor vrouwen.

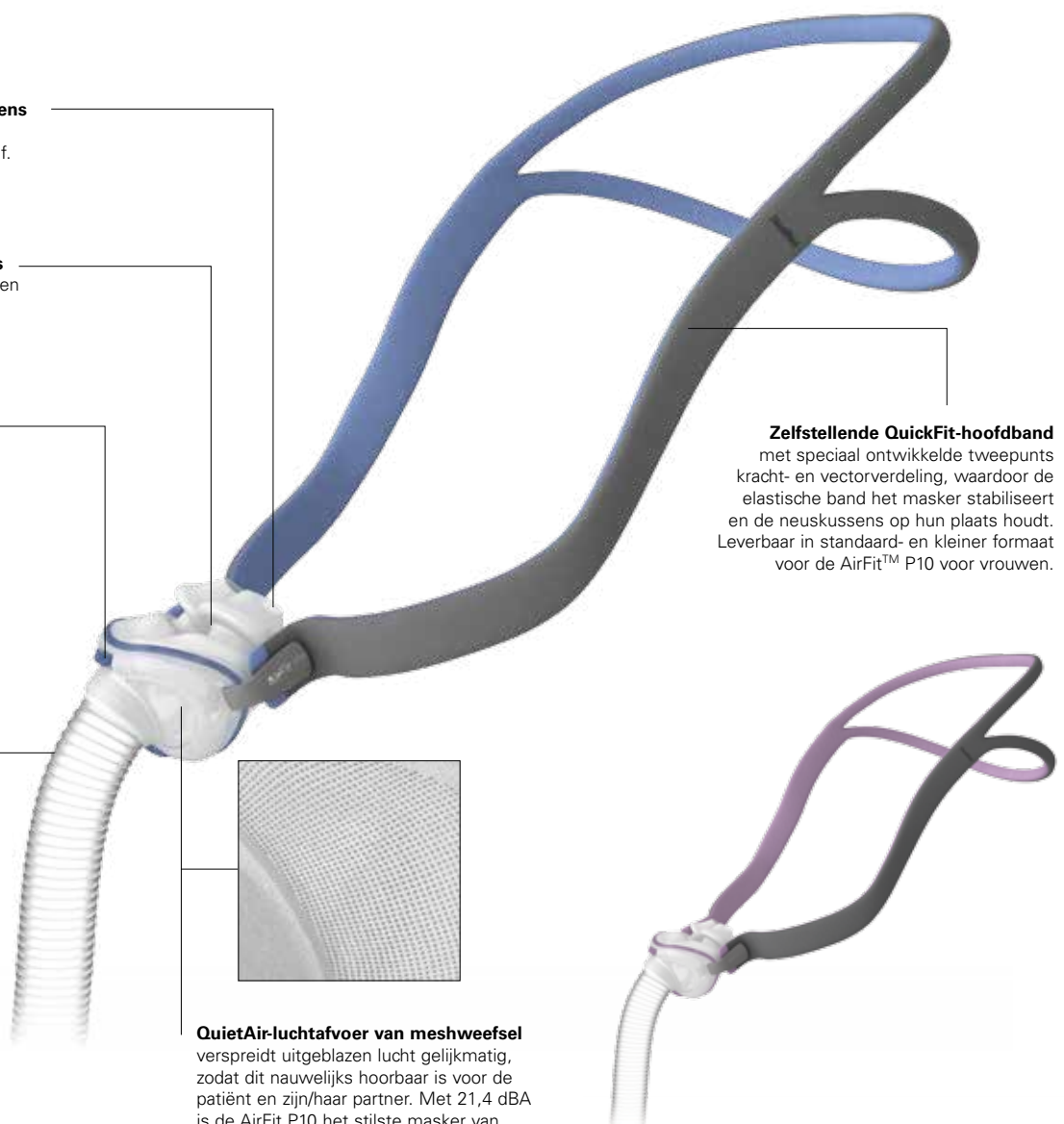

Onderdelenblad AirFit P10



AirFit P10 dubbele
hoofdband
62935

AirFit P10 dubbele
hoofdband voor vrouwen
62936 (kleiner formaat)

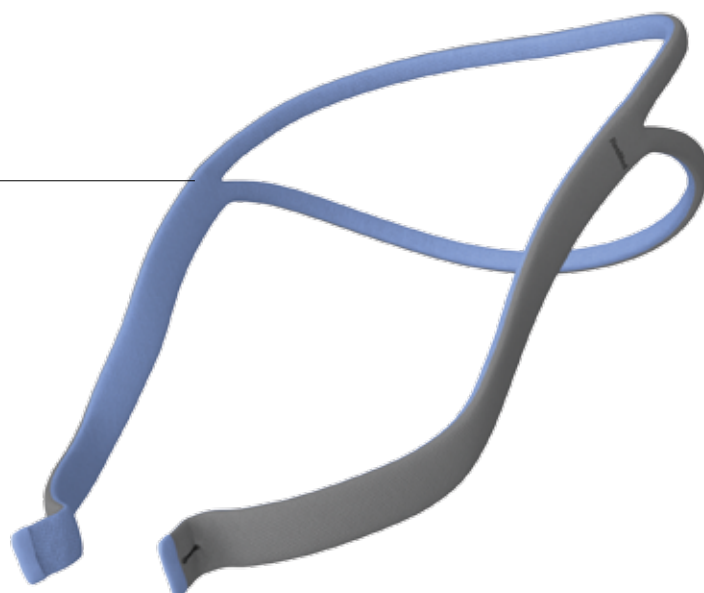

Alleen frame
62938

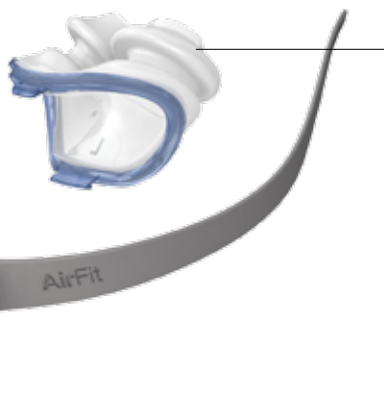

3 eenvoudige onderdelen

maken het AirFit P10 masker
ongeveer 50% lichter dan het
leidende neuskussensmasker

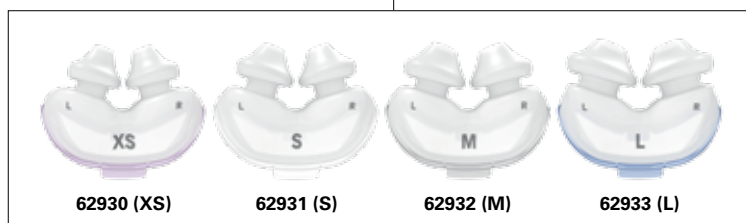

62930 (XS)

62931 (S)

62932 (M)

62933 (L)

Neuskussens

- XS** Extra Small
- S** Small
- M** Medium
- L** Large

Productcodes

	Europa 1	Europa 2	Europa 3
AirFit P10 - compleet systeem*	62901	62902	62903
AirFit P10 voor vrouwen - compleet systeem**	62911	62912	62913

Europa 1: Engels (VK), Frans, Duits en Italiaans (Zwitserland)

Europa 2: Engels, Deens, Fins, Noors en Zweeds

Europa 3: Engels, Tsjechisch, Nederlands (België), Frans (België), Duits (België), Grieks, Hongaars, Italiaans, Pools, LMSXS Portugees, Russisch, Slowaaks, Spaans en Turks

Opmerking: Raadpleeg voor meer informatie de gebruikershandleiding van de AirFit P10.

* bij het masker worden neuskussens in de maten S, M en L meegeleverd.

** bij het masker worden neuskussens in de maten XS, S en M meegeleverd.

AirFit™ P10

Neuskussenmasker